

**Legende**

**Sonstige Brutvögel**

- Be Bekassine (*Gallinago gallinago*)
- Bk Braunkehlchen (*Saxicola rubetra*)
- Gp Gelbspötter (*Hippolais icterina*)
- Ga Grauammer (*Emberiza calandra*)
- Ki Kibitz (*Vanellus vanellus*)
- Swk Schwarzkehlchen (*Saxicola rubicola*)
- Tr Teichhuhn (*Gallinula chloropus*)
- Wr Wasserralle (*Rallus aquaticus*)
- W Wiesenpieper (*Anthus pratensis*)
- Sgm Sperbergrasmücke (*Sylvia nisoria*)
- Ts Trauerschnäpper (*Ficedula hypoleuca*)
- SPA-Gebietsgrenze "Hainich"

**Teilkartenübersicht**

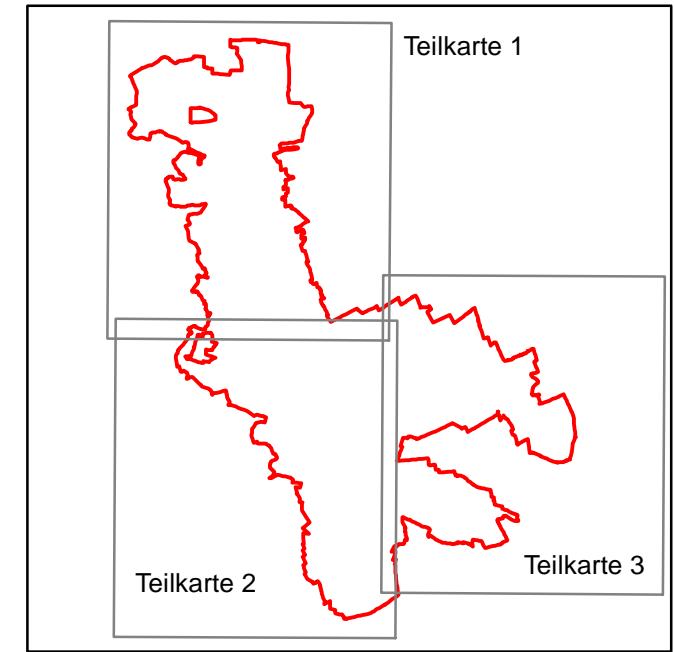

**ELER** **Managementplan (Fachbeitrag Offenland) für das SPA014 "Hainich"**  
Förderinitiative Ländliche Entwicklung in Thüringen  
 Europäischer Landwirtschaftsfonds für die Entwicklung des ländlichen Raumes  
 Thüringen-Nr. 036, DE 4828-301

**Karte 3\_5\_3: Habitat- und Habitatentwicklungsflächen der Arten nach Anhang I und Art. 4 Abs.2 VRL**

**Maßstab: 1 : 35.000** 500 250 0 500 Meter

**Auftraggeber:** Thüringer Landesanstalt für Umwelt und Geologie  
 Referat 33 - Natura 2000  
 Göschwitzer Straße 41  
 07745 Jena

**Auftragnehmer:** **LANDSCHAFTS-PLANUNG** Planungsbüro für Ökologie, Naturschutz, Landschaftspflege und Umweltbildung  
 Zur Großen Halle 15, 06844 Dessau-Roßlau  
 Tel./Fax: (0340) 230490-0 / 230490-29  
 GmbH eMail: info@lpr-landschaftsplanung.com

**Datum:** 05.11.2018 **Kartographie:** Dipl.-Ing. (FH) Anke Stephani

**Kartengrundlage:** Digitale topographische Karte 1 : 25.000 (DTK)  
**Erlaubnisnummer:** © TL VERM Geo