

Legende

- Sonstige Brutvögel**
- Be Bekassine (*Gallinago gallinago*)
 - Bk Braunkehlchen (*Saxicola rubetra*)
 - D Dohle (*Coloeus monedula*)
 - Gp Gelbspötter (*Hippolais icterina*)
 - Ga Grauammer (*Emberiza calandra*)
 - Ki Kibitz (*Vanellus vanellus*)
 - Swk Schwarzkehlchen (*Saxicola rubicola*)
 - Tr Teichhuhn (*Gallinula chloropus*)
 - Wr Wasserralle (*Rallus aquaticus*)
 - W Wiesenpieper (*Anthus pratensis*)
 - Zt Zwergtaucher (*Tachybaptus ruficollis*)
 - Sgm Sperbergrasmücke (*Sylvia nisoria*)
 - Ts Trauerschnäpper (*Ficedula hypoleuca*)

SPA-Gebietsgrenze "Hainich"

Teilkartenübersicht

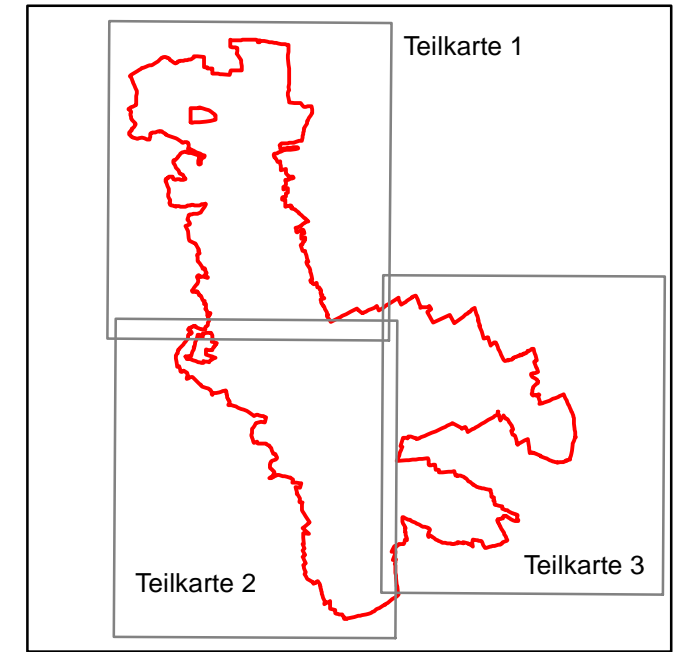

ELER **Managementplan (Fachbeitrag Offenland) für das SPA014 "Hainich"**
Förderinitiative Ländliche Entwicklung in Thüringen
 Europäischer Landwirtschaftsfonds für die Entwicklung des ländlichen Raumes
 Thüringen-Nr. 036, DE 4828-301

Karte 3_5_2: Habitat- und Habitatentwicklungsflächen der Arten nach Anhang I und Art. 4 Abs.2 VRL

Maßstab: 1 : 35.000 500 250 0 500 Meter

Auftraggeber: Thüringer Landesanstalt für Umwelt und Geologie
 Referat 33 - Natura 2000
 Göschwitzer Straße 41
 07745 Jena

Auftragnehmer: **LANDSCHAFTS-PLANUNG** Planungsbüro für Ökologie, Naturschutz, Landschaftspflege und Umweltbildung
 Zur Großen Halle 15, 06844 Dessau-Roßlau
 Tel./Fax: (0340) 230490-0 / 230490-29
 Dr. REICHHOFF GmbH eMail: info@lpr-landschaftsplanung.com

Datum: 05.11.2018 Kartographie: Dipl.-Ing. (FH) Anke Stephani

Kartengrundlage: Digitale topographische Karte 1 : 25.000 (DTK)
 Erlaubnisnummer: © TL VERM Geo