







Legende

Spechte

-  Msp Mittelspecht (*Dendrocopos medius*)
-  Ssp Schwarzspecht (*Dryocopus martius*)
-  Wh Wendehals (*Jynx torquilla*)
-  Gsp Grauspecht (*Picus canus*)
-  SPA-Gebietsgrenze "Hainich"

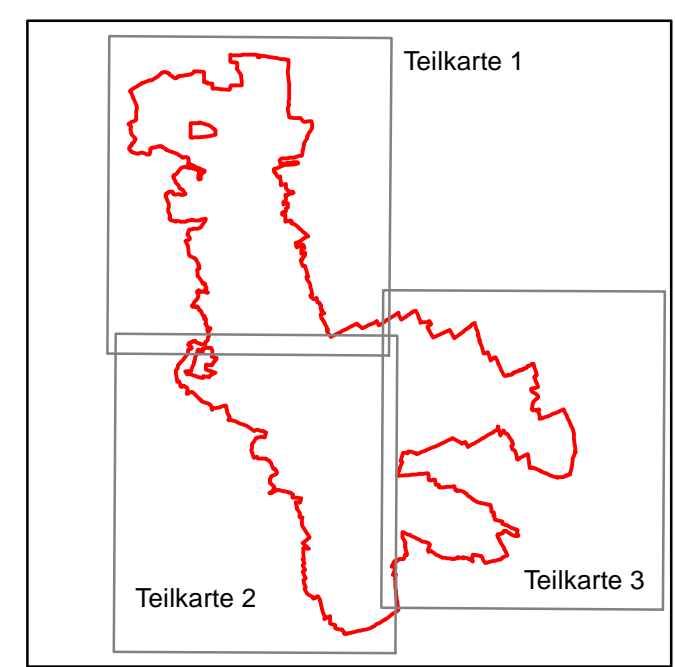
Teilkartenübersicht



ELER  **Managementplan (Fachbeitrag Offenland) für das SPA014 "Hainich"**
Förderinitiative Ländliche Entwicklung in Thüringen
 Europäischer Landwirtschaftsfonds für die Entwicklung des ländlichen Raumes
 Thüringen-Nr. 036, DE 4828-301

Karte 3_3_2: Habitat- und Habitatentwicklungsflächen der Arten nach Anhang I und Art. 4 Abs.2 VRL

Maßstab: 1 : 35.000 500 250 0 500 Meter

Auftraggeber:  Thüringer Landesanstalt für Umwelt und Geologie
 Referat 33 - Natura 2000
 Göschwitzer Straße 41
 07745 Jena

Auftragnehmer: **LANDSCHAFTS-PLANUNG**  Planungsbüro für Ökologie, Naturschutz, Landschaftspflege und Umweltbildung
 Zur Großen Halle 15, 06844 Dessau-Roßlau
 Tel./Fax: (0340) 230490-0 / 230490-29
 GmbH eMail: info@lpr-landschaftsplanung.com

Datum: 05.11.2018 Kartographie: Dipl.-Ing. (FH) Anke Stephani

Kartengrundlage: Digitale topographische Karte 1 : 25.000 (DTK)
 Erlaubnisnummer: © TL VERM Geo